

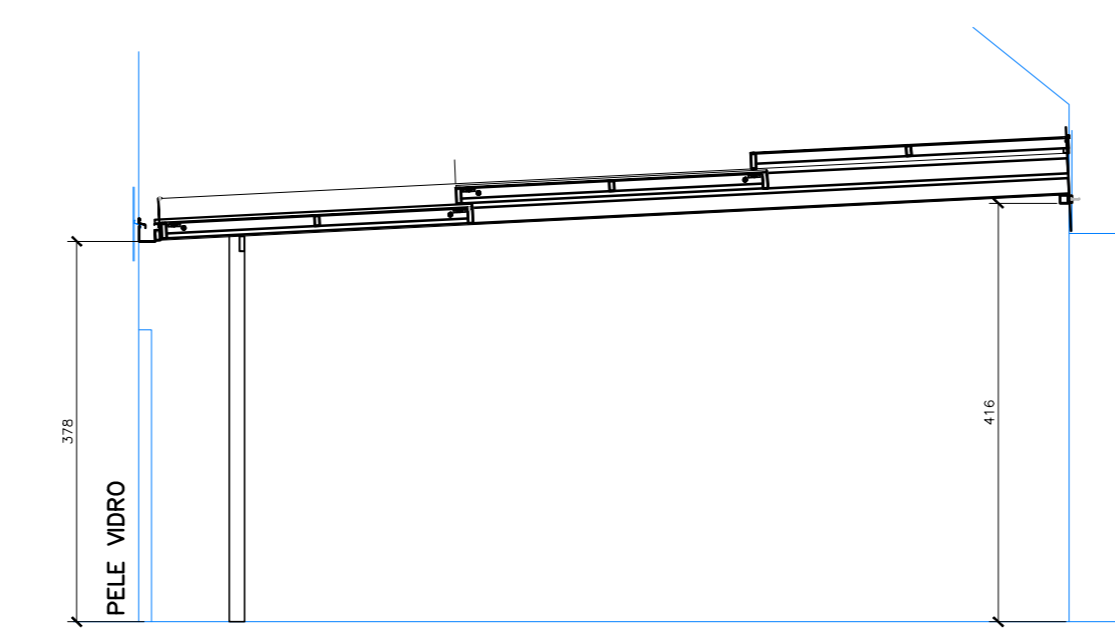

01 PLANTA DE ARQUITETURA
ESCALA 1: 75



02 CORTE - COBERTURA RETRÁTIL
ESCALA 1: 75

NOTA: É DE OBRIGAÇÃO DAS EMPRESAS CONTRATADAS VERIFICAR TODAS AS MEDIDAS IN LOCO E GARANTIR AS METRAGENS E QUANTITATIVOS

NOTAS GERAIS:

- TODAS AS COTAS EM CENTÍMETROS
- 1 - PARA MELHOR ENTENDIMENTO DO PROJETO É IMPRESCINDÍVEL A IMPRESSÃO COLORIDA.
 - 2 - MEDIDAS E NÍVEIS EM METROS E CENTÍMETROS
 - 3 - NÍVEIS INDICADOS EM PLANTAS, CORTES E FACHADAS REFEREM-SE ÀS COTAS DE NÍVEL EM PISO ACABADO.
 - 4 - AS COTAS PREVALECEM SOBRE A ESCALA.
 - 5 - VERIFICAR TODAS AS MEDIDAS NA OBRA ANTES DA EXECUÇÃO.
 - 6 - A REPRESENTAÇÃO GRÁFICA DA ESTRUTURA E INSTALAÇÕES É APENAS INDICATIVA, DEVENDO SER VERIFICADA A PARTIR DA ELABORAÇÃO DOS PROJETOS EXECUTIVOS DE ESTRUTURA, INSTALAÇÕES, ETC.
 - 7 - O DIMENSIONAMENTO E ESTABILIDADE DOS COMPONENTES SÃO DE RESPONSABILIDADE DO FABRICANTE CONTRATADO.
 - 8 - OS EQUIPAMENTOS REPRESENTADOS SÃO MERAMENTE ILUSTRATIVOS, DEVENDO SER VALIDADA A QUANTIDADE, DIMENSÃO E REQUISITOS TÉCNICOS PELO CONTRATANTE.
 - 9 - EM CASO DE PENDÊNCIAS, DIVERGÊNCIAS OU OMISSÃO EM PROJETO DEVERÁ PREVALER MEMÓRIA DESCRITIVA.
 - 10 - CASO, QUAISQUER DOS ACABAMENTOS E REVESTIMENTOS ESPECIFICADOS ENCONTREM-SE FORA DE LINHA OU NÃO EXISTA ESTOQUE SUFICIENTE PARA O FORNECIMENTO, DEVE-SE IMEDIATAMENTE ENTRAR EM CONTATO COM PROJETISTA/GERENCIADORA PARA INDICAÇÃO DE MATERIAIS EM SUBSTITUIÇÃO.
 - 11 - DÚVIDAS, CASOS OMISSOS OU DIVERGÊNCIAS EM RELAÇÃO AO PROGRAMA SOLICITADO, FAVOR ENTRAR EM CONTATO COM O ESCRITÓRIO DE ARQUITETURA.
 - 12 - PARA DETALHES CONSTRUTIVOS, ENCAIXES, ARRUMATES, DETALHES DE PORTAS E CAIXILHOS, VER FOLHAS DE DETALHAMENTO INDICADAS CONFORME LEGENDA DE PROJETO.

SIMBOLOGIA:

1. INDICAÇÃO DE EIXOS:
 - (X) — EIXOS VERTICAIS
 - (1) — EIXOS HORIZONTAIS
3. CHAMADA DE ESQUADRIAS:
 - (P) — NOME DO PORTA
 - (FOLHA ONDE ENCONTRAR O DESENHO DETALHADO)
3. IDENTIFICAÇÃO E ACABAMENTOS DOS AMBIENTES:
 - NOME DO AMBIENTE
 - A: ÁREA
 - PD: ALTURA DO TÓRREO ACABADO
 - Cota de piso acabado
 - Cota de piso "0550"
 - Indicação de Revestimentos
 - Acabamentos por ambiente
 - Ver Legenda em Planta.
 - Revestimento de Ferro
 - Revestimento de Paredo
 - Revestimento de Piso
 - Revestimento de Rodapé
 - Revestimento de Soleira

27.09.2017	EMISSÃO INICIAL		P. ANTÍBIO
4-Revista	16-Data	16-Descrição	17-CRETA (Responsável)
4-Identificação do Proprietário/Fundo		4-Identificação do Prestador de serviços	
		C/Arquiteto: 11.162.014-0 R/Organização: 01.000.000-0	
2-Nome (local)	2-Título		
TEATRO SANTANDER	PROJETO: ROOFTOP TEATRO SANTANDER		
3-Logradouro	3-Endereço		
AV. JUCELINO KUBITSCHEK	PROJETO DE ARQUITETURA - AS BUILT		
2-Função	2-Identificação do Projeto/Contrato		
2041	V. OLÍMPIA		
3-Cidade	3-Função e Nome do Responsável Técnico		
SÃO PAULO	A-98541-0 A-32561-0		
5-Estatuto (UF/CEP)	6-Cidade	8-Ano/Indicador	9-Função
SP / 04543-011	2017.02.28	2018	ARQ
10-Disciplina	11-Atividade	12-Revista	13-Escala
02/10	1.75		